Republika e Kosovës
Republika Kosova – Republic of Kosovo

Komuna e Prishtinës
Opština Priština –Municipality of Prishtina

PRISHTINA

REPUBLIKA E KOSOVËS-REPUBLIKA KOSOVA
KOMUNA E PRISHTINËS-OPŠTINA PRIŠTINA
01 -09- 2025
NR.BR. 05-015/02-132582/25

Njoftim publik

Drejtoria e Urbanizmit dhe Mjedisit – Komuna e Prishtinës, ka filluar procedurën me numër _____ përmes së cilës kërkohet nga banorët të cilët dalin në këtë që të emërtohet rruga e cilat gjendet në Zonën Kadastrale Prishtinë

Agjencia Kadastrale e Kosovës e ka digjitalizuar (si rrugë të re) segmentin e rrugës që shtrihet në këtë hapësirë, ndërsa Drejtoria e Urbanizmit dhe Mjedisit e Komunës së Prishtinës duke u bazuar në kërkesën e banorëve si dhe Neni 2, 7 dhe 8 të Ligjit Nr. 04/L-071 për Sistemin e Adresave, Vendimin 01 nr. 031 -223419 të Kuvendit të Komunës së Prishtinës dhe Neni 5, Neni 6, pika 1.1.16., Neni 7, pika 1, pika 2, pika 3., 3.1., dhe pika 3.3., të Udhëzimit Administrativ Nr. 17/2019 të MMPHI – së, i ka dhënë kësaj rruge të re një **kod të veçantë (kodi 10589)** dhe ka bërë propozimin për emërtim e kësaj rruge.

Emrat e propozuar:

- **BRANKO KADIA (1921- 1942) Hero i Popullit,**
- **FADIL JAKUPI (1974 - 1999) Dëshmor.**
- **DOMINIK PËRGEGA (1982 - 1998) Dëshmor.**

Komentet lidhur me këtë propozim duhet të dorëzohen nga data 03.09.2025 deri më 10.09.2025, në E-mail adresën: **urbanizmiprishtine@rks-gov.net**

Në bazë të ***Udhëzimit Administrativ Nr. 17/2019 të MMPHI –së, për krijimin dhe administrimin e listës alfabetike për emërtime, listës rezervë dhe vendosjen e tyre nga regjistri komunal***, neni 7, paragrafët 1, 2 dhe 3, brenda dy ditëve nga pranimi i komenteve, do të vendosen në web-faqen e Komunës, si dhe brenda 5 ditëve nga përfundimi i periudhës së komenteve, Komuna do të ofrojë përgjigje me shkrim dhe përgjigja njëherësh do të publikohet në web-faqe të Komunës.

Në të gjitha komentet tuaja duhet të përshkruhet numri i kërkesës të shënuar më lartë si dhe kodi i rrugës përkatëse.

10589

01.09.2025 13:25

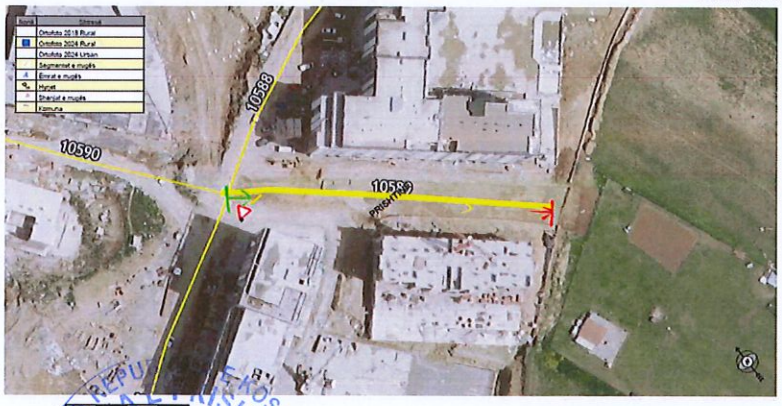

Nënshkrimi i Zyrtarit: _____

Komuna e Prishtinës
Drejtoria e Urbanizmit dhe Mjedisit
Adresa: rr. "Radovan Zogoviq" nr. 1, 10000, Prishtinë-Kosovë
Telefon: + 383 (0) 38 221 242
e-mail: urbanizmiprishtine@rks-gov.net